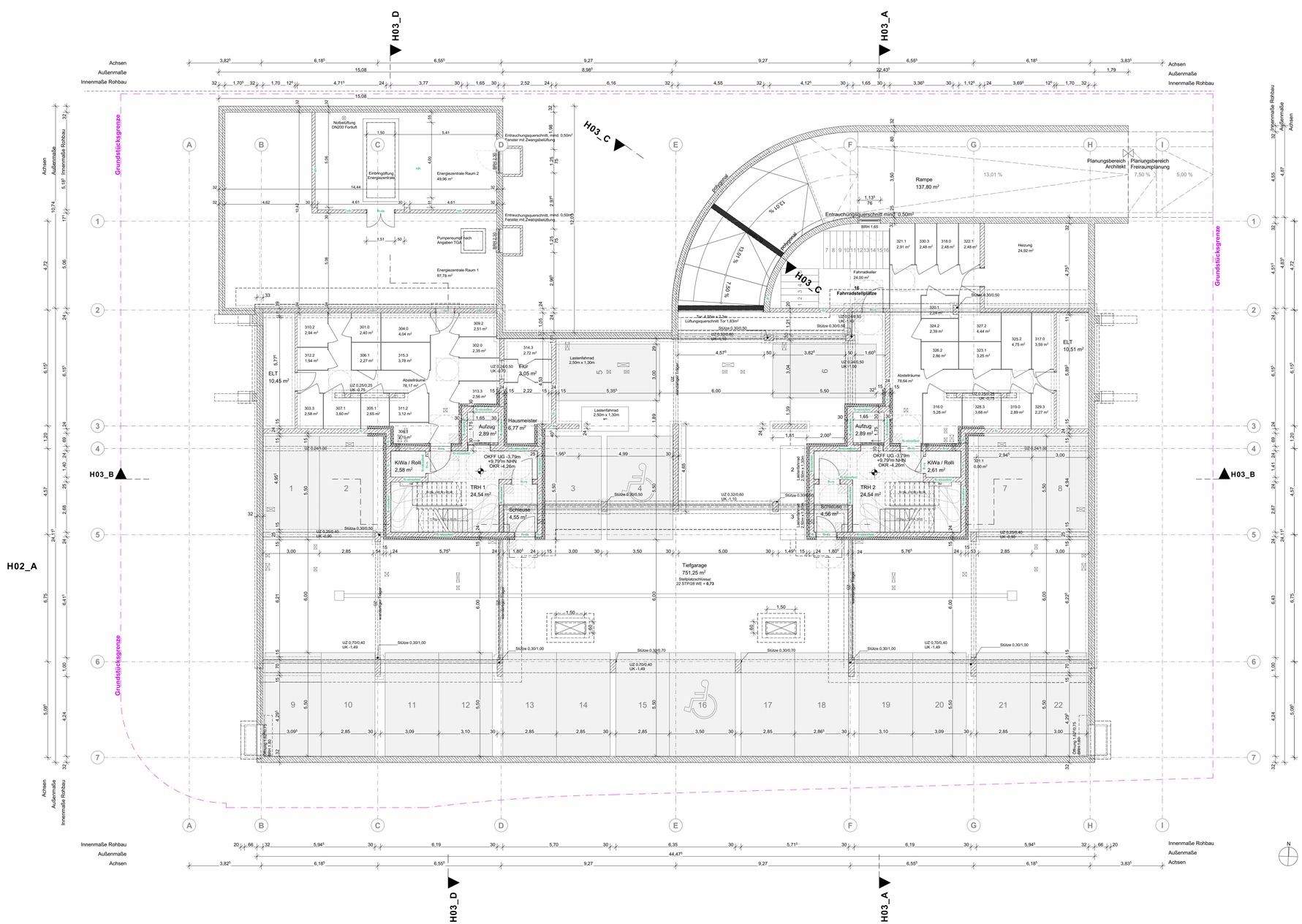

BAUNULL 003 = ±0,00 = 13,585m NHN

AHD	Abhangdecke	DSP	Deckenversprung	F30 (FH)	feuerhemmend	RD	Rohrdecke	UKF	Unterkante Fertig
BD	Bodendurchbruch	ELV	Elektroinstallationsverteiler	HKV	Heizkreisverteiler	RR	Regenfallrohr	UKR	Unterkante Roh
BRH	Brüstungshöhe ab OKFF	FF	Fertigfußboden	LLi	im Lichten	RS	Rauchschutztür	UV	Unterverteilung
BS	Bodenschritt	F30/F90	Brandschutzart, Wand	LH	lichte Höhe	T30/T90	Brandschutzart, Tür	UZ	Unterzug
BSV	Bauseits Verbau	F30-RC2	Brandschutzklasse	LW	lichte Weite	T30 (FS)	rauchdicht	VE	Verteiler
BBW	Bauart Brandwand	F30-M (FS)	feuerbeständig und stoßfest	OK	Oberkante	T60 (hFs)	hoch feuerhemmend	VK	Vorderkante
DD	Deckendurchbruch	F60 (hFs)	hoch feuerhemmend	OKF	Oberkante Fertig	T30 (FS)	feuerhemmend	WD	Wanddurchbruch
DS	dichtschließend	F60-M (hFs)	hoch feuerhemmend und stoßfest	OKR	Oberkante Roh	T30-RS	Rauchschutztür feuerhemmend	WS	Wandschlitz
				PV	Photovoltaik	UK	Unterkante	WU	wasserundurchlässig

WU-Stahlbeton		Trockenbauwand		Sichtschutz Freifläche	
Stahlbeton		WD Wanddurchbruch		Alternativ Einbau Badewanne	
Beton unbewehrt		Deckendurchbruch		Abhangdecke	
Estrich		Bodendurchbruch		UV = HKV	
Mauerwerk KLB		Oberkante Ausbau		Push / Pull Lüfter	
XPS Hartschaumdämmplatte		Oberkante Rohbau			
EPS Hartschaumdämmplatte		Achsen		Rankgitter	
Holzwolle		Schnittlinien		Planänderung	
Mineralwolle		Grundstücksgrenze		B. Barrierefreie Wohnung gem. §50 LBO	
		Außenzapfstelle			

Entrauchung Nebenräume UG:

0,5m² Querschnitt je Raum

Abminderungsfaktor Rahmen = 60 %
0,5 m² / 0,6 = 0,83 m²

Belüftung PKW-Stellplätze Tiefgarage:

0,15m² / STP
22 STP
0,15m² * 22 STP = 3,3 m²

Abminderungsfaktor Rahmen = 60 %
3,3 m² / 0,6 = 5,5 m²

Anzahl Entlüftungsöffnungen: 4
effekt. Lüftungsfläche: (3,3m2-1,65m²) / 3 = 0,55 m2
Große Öffnungen: (5,5m2-2,75m2) / 3 = 0,917 m2

Emmissionsstärke: (n/o)*4= (22/4)*4=22

-> kleine Öffnungen mit Abstand zu Fassadenöffnungen
Emmissionsstärke bis 30: vertikal 2m / horizontal 3m

INDEX:	ÄNDERUNGSINHALT:	DATUM:	GEZ.:
A	Planerstellung	11.12.2023	ys
B	Anpassung Einbringöffnung	23.02.2024	ys
C	Anpassung Brandschutz, Anpassung Treppe, Abstellräume	24.07.2025	ys
D	Plankodierung	12.12.2025	ys

Die Pläne sind vom Auftragnehmer verantwortlich zu prüfen. Maße sind am Bau zu nehmen und zu kontrollieren. Eventuelle Differenzen zwischen den Plänen des Statikers, der Projektingenieure, der Fachfirmen und den Werkplänen des Architekten sind vor Ausführung der Arbeiten zu klären. Dieser Plan gilt nur in Verbindung mit den übrigen Ausführungsplänen des Architekten, den Plänen des Statikers, der Projektingenieure und der Fachfirmen. Baustoffe und Güteklassen sind der Statik zu entnehmen. Bedenken gegen die Konstruktion sind vor der Ausführung dem Architekten zu melden.

PROJEKT:

Neue Teutendorfer Siedlung 003

LEISTUNGSPHASE:

LP 4 - Genehmigungsplanung

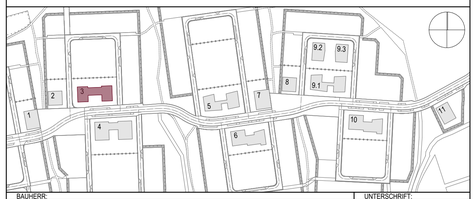

BAUHERR:

bpd

BPD Immobilienentwicklung GmbH

Winterstraße 2
22765 Hamburg
Tel.: 040 / 68 87 68 0
hamburg@bpd-de.de
www.bpd-de

UNTERSCHRIFT:

DATUM:

ARCHITEKT:

RENNER HAINKE WIRTH ZIRN Architekten

Renner Hainke Wirth Zirn Architekten

Bernstorffstr. 69 22767 Hamburg
+49 (0) 40 - 431 - 352 40

www.rhwzarchitekten.de

UNTERSCHRIFT:

DATUM:

TRAGWERKSPLANUNG:

Ingenieurgesellschaft
Dr. Apitz mbH
Platz der Freiheit 2-3
19053 Schwerin
Tel.: +49 385 760 42 13

GEBÄUDETECHNIK:

M.TGA Ingenieur GmbH
Mechower Weg 9
23911 Zethen
Tel.: +49 4541 8858740

BRANDSCHUTZ:

Gruner Deutschland GmbH
Rabosen 16
20095 Hamburg
Tel.: 040 35 62 393 22

LANDSCHAFTSPLANUNG:

Clasen-Werning-Partner,
Landschaftsarchitekten und
Stadtplaner GmbH
Elisabeth-Haseloff-Str. 1
23564 Lübeck
Tel.: 0451 61 06 8 12

PLANINHALT:

Haus 3_Grundriss UG

BLATTFORMAT: A1 ÜL

MAESTAB: 1:100

PLANKODIERUNG: Projekt_Baufeld_Haus_Planer_LPH_Planart_Planinhalt_Plannummer_Status_Index_Freitext

INDEX:

PLANNUMMER: 000

NTS_B03_003_ARC_4_GR_U1_000_F_D_Haus 3 Grundriss UG

INDEXDATUM: 12.12.2025